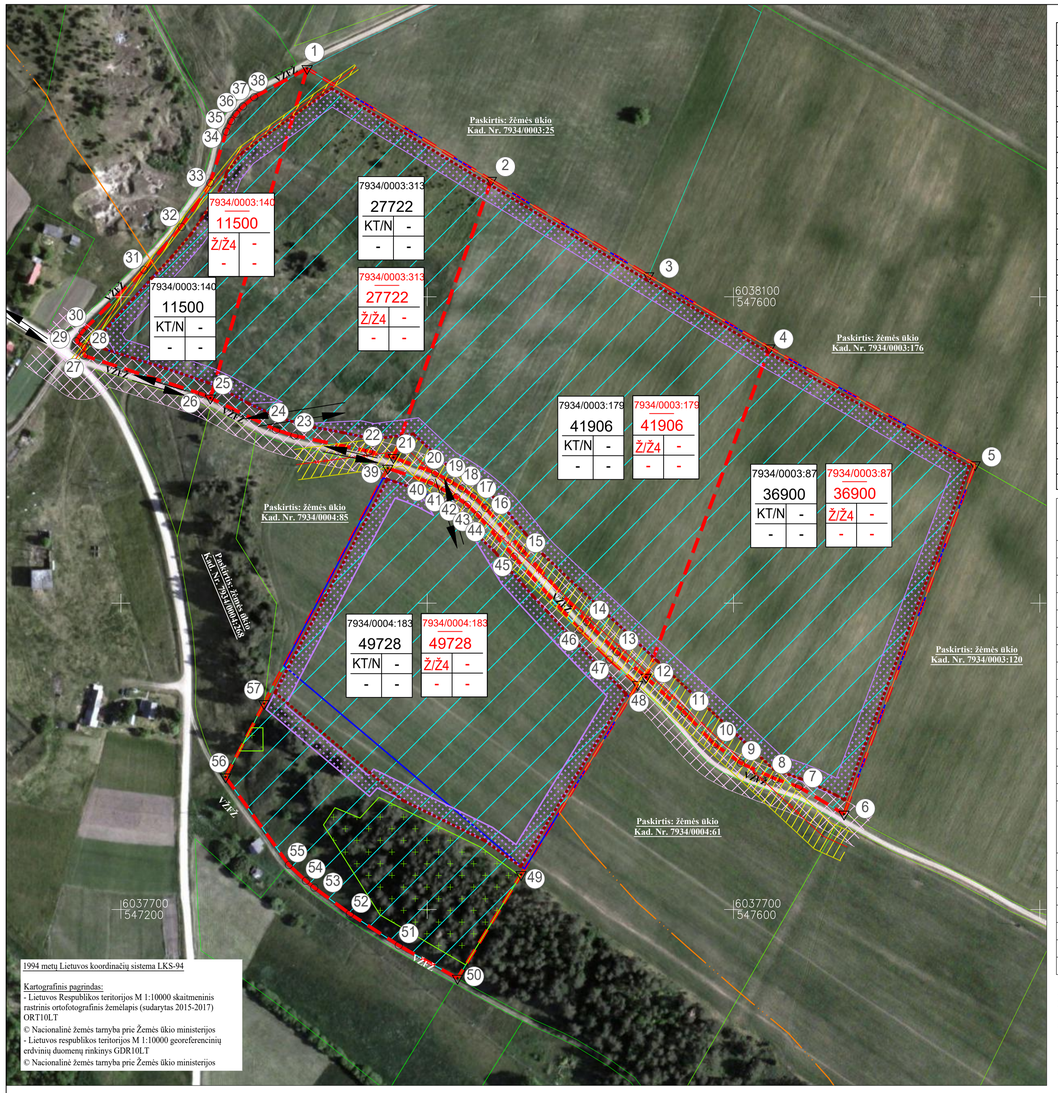

1994 metų Lietuvos koordinačių sistema LKS-94

Kartografinis pagrindas:
- Lietuvos Respublikos teritorijos M 1:10000 skaitmeninis rastrinis ortofotografinis žemėlapis (sudarytas 2015-2017) ORT10LT
© Nacionalinė žemės tarnyba prie Žemės ūkio ministerijos
- Lietuvos respublikos teritorijos M 1:10000 georeferencinių erdvinių duomenų rinkinys GDR10LT
© Nacionalinė žemės tarnyba prie Žemės ūkio ministerijos

Koordinačių sistema LKS-94

1	6038249.00	547321.62	30	6038077.35	547174.95
2	6038176.03	547441.84	31	6038117.58	547215.01
3	6038113.68	547544.56	32	6038145.61	547239.69
4	6038066.61	547623.61	33	6038174.39	547258.33
5	6037990.33	547757.76	34	6038207.82	547268.84
6	6037762.27	547672.16	35	6038214.73	547272.04
7	6037780.05	547642.63	36	6038219.37	547275.35
8	6037785.09	547627.78	37	6038224.33	547279.72
9	6037795.59	547604.73	38	6038230.25	547286.99
10	6037807.91	547587.51	39	6037988.08	547374.27
11	6037828.57	547568.12	40	6037978.51	547402.38
12	6037851.59	547542.88	41	6037973.51	547411.44
13	6037868.19	547523.75	42	6037969.03	547419.04
14	6037887.60	547504.43	43	6037964.13	547426.14
15	6037934.90	547461.97	44	6037957.36	547433.00
16	6037962.16	547438.10	45	6037930.26	547456.72
17	6037969.54	547430.62	46	6037882.79	547499.34
18	6037974.93	547422.81	47	6037863.08	547518.96
19	6037979.59	547414.91	48	6037846.93	547537.36
20	6037984.94	547405.23	49	6037722.82	547461.28
21	6037995.09	547377.95	50	6037655.13	547419.79
22	6037999.13	547361.90	51	6037676.56	547381.42
23	6038009.35	547313.27	52	6037697.24	547349.49
24	6038013.04	547301.31	53	6037714.29	547326.24
25	6038033.92	547258.42	54	6037718.75	547320.80
26	6038036.45	547253.01	55	6037729.07	547309.72
27	6038061.69	547175.67	56	6037786.54	547268.33
28	6038066.92	547176.69	57	6037834.41	547293.50
29	6038070.97	547170.66			

Žemės sklypo kad. Nr. 7934/0003:0140 kraštinės	Žemės sklypo kad. Nr. 7934/0003:0140 kraštinių ilgiai, m
1-25	224.17
25-26	5.97
26-27	81.35
27-28	5.33
28-29	7.26
29-30	7.69
30-31	56.77
31-32	37.35
32-33	34.29
33-34	35.04
34-35	7.61
35-36	5.70
36-37	6.61
37-38	9.38
38-1	39.38

Žemės sklypo kad. Nr. 7934/0003:0313 kraštinės	Žemės sklypo kad. Nr. 7934/0003:0313 kraštinių ilgiai, m
1-2	140.63
2-21	191.69
21-22	16.55
22-23	49.60
23-24	12.52
24-25	47.70
25-1	224.17

Žemės sklypo kad. Nr. 7934/0003:0179 kraštinės	Žemės sklypo kad. Nr. 7934/0003:0179 kraštinių ilgiai, m
2-3	120.16
3-4	92.00
4-12	229.68
12-13	25.33
13-14	27.39
14-15	63.56
15-16	36.23
16-17	10.51
17-18	9.49
18-19	9.17
19-20	11.06
20-21	29.11
21-2	191.89

Žemės sklypo kad. Nr. 7934/0003:0087 kraštinės	Žemės sklypo kad. Nr. 7934/0003:0087 kraštinių ilgiai, m
4-5	154.32
5-6	243.60
6-7	34.46
7-8	15.69
8-9	25.32
9-10	21.17
10-11	28.33
11-12	34.16
12-4	229.68

Žemės sklypo kad. Nr. 7934/0004:0183 kraštinės	Žemės sklypo kad. Nr. 7934/0004:0183 kraštinių ilgiai, m
39-40	29.69
40-41	10.35
41-42	8.82
42-43	8.63
43-44	9.64
44-45	36.01
45-46	63.80
46-47	27.81
47-48	24.48
48-49	145.57
49-50	79.39
50-51	43.95
51-52	38.04
52-53	28.83
53-54	7.03
54-55	15.14
55-56	70.82
56-57	54.08
57-39	173.60

TERITORIJŲ PLANAVIMO ORGANIZAVIMO PAGRINDAS:
2020 m. spalio 21 d. Lietuvos geologijos tarnybos prie Aplinkos ministerijos sprendimas „Dėl žemės gelmių naudojimo plano rengimo ir planavimo tikslų nustatymo“, Nr. 1-376.

PLANAVIMO TIKSLAI:
suprojektuoti racionalų ir saugų žemės gelmių išteklių iškasimą, kasybos metu paveiktų plotų rekultivavimą, suderinti fizinių ir juridinių asmenų, savivaldybių bei valstybės interesus dėl teritorijos naudojimo ir veiklos plėtojimo joje sąlygų.

PASTABOS:

1. Naudingo klodo kasyba bus vykdoma nepažeidžiant gretimų žemės sklypų savininkų ir valdytojų interesų.

2. Naudojimo planu pertvarkomo žemės sklypo kad. Nr. 7934/0004:183 pietinėje dalyje yra IV grupės ūkiniams miškams priskirtas miško plotas, kuris sudaro - 0,75 ha. Vadovaujantis 2020 m. II "Gelmių tyrimai" parengta poveikio aplinkai vertinimo atrankos informacija, miško žemėje kasyba neplanuojama ir miško žemės pavertinimas kitomis naudmenomis nenumatomas.

3. Pertvarkomamiems žemės sklypams nustatytos specialiosios žemės naudojimo sąlygos ir jų plotai bus tikslinami papildant kadastro duomenis

Žemės sklypui (sklypams) taikomos specialiosios žemės bei miško naudojimo sąlygos, nustatytos Lietuvos Respublikos Vyriausybės 1992 m. gegužės 12 d. nutarimu Nr. 343 (Žin., 1992, Nr. 22-652)
(iki pertvarkymo)

žemės sklypo Kad.Nr.	kodas	aprašymas	plotas, kv.m.
7970/0001:1326	23	XXIII - Naudingųjų iškasenų telkiniai	20020
7970/0001:1283	26	XXVI - Miško naudojimo apribojimai	42033
	23	XXIII - Naudingųjų iškasenų telkiniai	6531

Žemės sklypui (sklypams) taikomos specialiosios žemės bei miško naudojimo sąlygos, nustatytos Lietuvos Respublikos Vyriausybės 1992 m. gegužės 12 d. nutarimu Nr. 343 (Žin., 1992, Nr. 22-652)
(po pertvarkymo)

žemės sklypo Nr.	kodas	aprašymas	plotas, kv.m.
7970/0001:1326	23	XXIII - Naudingųjų iškasenų telkiniai	18874
7970/0001:1283	26	XXVI - Miško naudojimo apribojimai	39564
	23	XXIII - Naudingųjų iškasenų telkiniai	152244

Žemės sklypui (sklypams) taikomos specialiosios žemės naudojimo sąlygos, nustatytos Lietuvos Respublikos Seimo 2019 m. birželio 6 d. priimtu Lietuvos Respublikos specialiųjų žemės naudojimo sąlygų įstatymu Nr. XIII-2166 (TAR, 2019-06-19,Nr.9862)
(iki pertvarkymo)

žemės sklypo Kad.Nr.	kodas	aprašymas	plotas, kv.m.
7934/0003:87	106	Elektros tinklų apsaugos zonos (III skyrius, ketvirtasis skirsnis)	1435
	102	Kelių apsaugos zonos (III skyrius, antrasis skirsnis)	1435
7934/0003:179	106	Elektros tinklų apsaugos zonos (III skyrius, ketvirtasis skirsnis)	2227
	123	Žemės gelmių išteklių telkiniai (VI skyrius, tryliktasis skirsnis)	41906
	165	Aerodromo apsaugos zonos (III skyrius, antrasis skirsnis)	41906
7934/0003:140	102	Kelių apsaugos zonos (III skyrius, antrasis skirsnis)	395
	123	Žemės gelmių išteklių telkiniai (VI skyrius, tryliktasis skirsnis)	7465
	106	Elektros tinklų apsaugos zonos (III skyrius, ketvirtasis skirsnis)	690
	165	Aerodromo apsaugos zonos (III skyrius, antrasis skirsnis)	11500
7934/0003:313	165	Aerodromo apsaugos zonos (III skyrius, antrasis skirsnis)	27722
	123	Žemės gelmių išteklių telkiniai (VI skyrius, tryliktasis skirsnis)	27500
	106	Elektros tinklų apsaugos zonos (III skyrius, ketvirtasis skirsnis)	435
7934/0004:183	126	Miško žemė (VI skyrius, trečiasis skirsnis)	7500
	123	Žemės gelmių išteklių telkiniai (VI skyrius, tryliktasis skirsnis)	18800
	106	Elektros tinklų apsaugos zonos (III skyrius, ketvirtasis skirsnis)	900
	165	Aerodromo apsaugos zonos (III skyrius, antrasis skirsnis)	49728

Žemės sklypui (sklypams) taikomos specialiosios žemės naudojimo sąlygos, nustatytos Lietuvos Respublikos Seimo 2019 m. birželio 6 d. priimtu Lietuvos Respublikos specialiųjų žemės naudojimo sąlygų įstatymu Nr. XIII-2166 (TAR, 2019-06-19,Nr.9862)
(po pertvarkymo)

žemės sklypo Kad.Nr.	kodas	aprašymas	plotas, kv.m.
7934/0003:87	106	Elektros tinklų apsaugos zonos (III skyrius, ketvirtasis skirsnis)	1318
	102	Kelių apsaugos zonos (III skyrius, antrasis skirsnis)	786
	123	Žemės gelmių išteklių telkiniai (VI skyrius, tryliktasis skirsnis)	36883
7934/0003:179	102	Kelių apsaugos zonos (III skyrius, antrasis skirsnis)	1825
	106	Elektros tinklų apsaugos zonos (III skyrius, ketvirtasis skirsnis)	2115
	123	Žemės gelmių išteklių telkiniai (VI skyrius, tryliktasis skirsnis)	39516
	165	Aerodromo apsaugos zonos (III skyrius, antrasis skirsnis)	41906
7934/0003:140	102	Kelių apsaugos zonos (III skyrius, antrasis skirsnis)	928
	123	Žemės gelmių išteklių telkiniai (VI skyrius, tryliktasis skirsnis)	10154
	106	Elektros tinklų apsaugos zonos (III skyrius, ketvirtasis skirsnis)	690
	165	Aerodromo apsaugos zonos (III skyrius, antrasis skirsnis)	11500
7934/0003:313	102	Kelių apsaugos zonos (III skyrius, antrasis skirsnis)	1045
	165	Aerodromo apsaugos zonos (III skyrius, antrasis skirsnis)	27722
	123	Žemės gelmių išteklių telkiniai (VI skyrius, tryliktasis skirsnis)	26619
	106	Elektros tinklų apsaugos zonos (III skyrius, ketvirtasis skirsnis)	410
7934/0004:183	126	Miško žemė (VI skyrius, trečiasis skirsnis)	7500
	123	Žemės gelmių išteklių telkiniai (VI skyrius, tryliktasis skirsnis)	29435
	106	Elektros tinklų apsaugos zonos (III skyrius, ketvirtasis skirsnis)	813
	165	Aerodromo apsaugos zonos (III skyrius, antrasis skirsnis)	49728
	102	Kelių apsaugos zonos (III skyrius, antrasis skirsnis)	1688

P A T V I R T I N T A:

LIETUVOS GEOLOGIJOS TARNYBA

DERINIMAI:

Kadastro vietovė				Grendavės							
Žemės sklypo (sklypų) kadastro Nr.				Kadastro numeris							
				bloko Nr.				žemės sklypo Nr.			
7	9	3	4	0	0	0	3	0	0	8	7
7	9	3	4	0	0	0	3	0	1	7	9
7	9	3	4	0	0	0	3	0	1	4	0
7	9	3	4	0	0	0	3	0	3	1	3
7	9	3	4	0	0	0	4	0	1	8	3

Gatvė, namo Nr.	
Kaimas (miestelis)	Gudakiemio k.
Seniūnija	Grendavės sen.
Miestas (rajonas)	Trakų r.

Žemės sklypo kad. Nr. 7934/0003:87 gretimų žemės sklypų lentelė

Gretimybė	Žemės sklypo kadastro Nr.	Pastabos
6-7-...-11-12		VŽFŽ (5 m pločio kelias)
6-5	7934/0003:120	privati nuosavybė
5-4	7934/0003:176	privati nuosavybė
4-12	7934/0003:179	privati nuosavybė

Žemės sklypo kad. Nr. 7934/0003:179 gretimų žemės sklypų lentelė

Gretimybė	Žemės sklypo kadastro Nr.	Pastabos
12-13-...20-21		VŽFŽ (5 m pločio kelias)
21-2	7934/0003:313	privati nuosavybė
2-3	7934/0003:25	privati nuosavybė
3-4	7934/0003:176	privati nuosavybė
4-12	7934/0003:87	privati nuosavybė

Žemės sklypo kad. Nr. 7934/0003:313 gretimų žemės sklypų lentelė

Gretimybė	Žemės sklypo kadastro Nr.	Pastabos
21-22-23-24-25		VŽFŽ (5 m pločio kelias)
25-1	7934/0003:140	privati nuosavybė
1-2	7934/0003:25	privati nuosavybė
2-21	7934/0003:179	privati nuosavybė

Žemės sklypo kad. Nr. 7934/0003:140 gretimų žemės sklypų lentelė

Gretimybė	Žemės sklypo kadastro Nr.	Pastabos
29-1		VŽFŽ (5 m pločio kelias)
1-25	7934/0003:313	privati nuosavybė
25-26-27		VŽFŽ (5 m pločio kelias)
27-28-29		VŽFŽ (rajoninis kelias Nr. 4752)

Žemės sklypo kad. Nr. 7934/0004:183 gretimų žemės sklypų lentelė

Gretimybė	Žemės sklypo kadastro Nr.	Pastabos
48-47-...-40-39		VŽFŽ (5 m pločio kelias)
39-57	7934/0004:85	Lietuvos Respublikos nuosavybė
57-56	7934/0004:268	privati nuosavybė
56-55-...-51-50		VŽFŽ (4 m pločio kelias)
50-49-48	7934/0004:61	privati nuosavybė

Žemės sklypo (sklypų) pagrindinė žemės naudojimo paskirtis, būdas (iki pertvarkymo)			
Žemės sklypo Kad. Nr.	Plotas, ha	Pagrindinė žemės naudojimo paskirtis	Būdas
7934/0003:87	3.6900	610-Žemės ūkio	303-Kiti žemės ūkio paskirties žemės sklypai
7934/0003:179	4.1906	610-Žemės ūkio	303-Kiti žemės ūkio paskirties žemės sklypai
7934/0003:140	1.1500	610-Žemės ūkio	303-Kiti žemės ūkio paskirties žemės sklypai
7934/0003:313	2.7722	610-Žemės ūkio	303-Kiti žemės ūkio paskirties žemės sklypai
7934/0004:183	4.9728	610-Žemės ūkio	303-Kiti žemės ūkio paskirties žemės sklypai

Žemės sklypo (sklypų) pagrindinė žemės naudojimo paskirtis, būdas (po pertvarkymo)			
Žemės sklypo Kad. Nr.	Plotas, ha	Pagrindinė žemės naudojimo paskirtis	Būdas
7934/0003:87	3.6900	995-Kitos paskirties žemė	321-Naudingųjų iškasenų teritorijos
7934/0003:179	4.1906	995-Kitos paskirties žemė	321-Naudingųjų iškasenų teritorijos
7934/0003:140	1.1500	995-Kitos paskirties žemė	321-Naudingųjų iškasenų teritorijos
7934/0003:313	2.7722	995-Kitos paskirties žemė	321-Naudingųjų iškasenų teritorijos
7934/0004:183	4.9728	995-Kitos paskirties žemė	321-Naudingųjų iškasenų teritorijos

SUTARTINIAI ŽENKLAI

PLANUOJAMA TERITORIJA (apie 16,8 HA). Planuojama teritorija apima žemės sklypus kad. Nr. 7934/0003:179, kad. Nr. 7934/0003:87, kad. Nr. 7934/0003:313, kad. Nr. 7934/0003:140 ir kad. Nr. 7934/0004:183.

Pertvarkomo (ų) žemės sklypo(ų) ribos, žemės sklypo(ų) ribos posūkio taškas ir jo Nr.

7934/0003:140 — Žemės sklypo esamas kadastrinis numeris

Esamų geodeziškai matuotų žemės sklypų ribos

Esamų preliminariai matuotų žemės sklypų ribos

Detaliai išžvalgytas Gudakiemio II žvyro telkinys. Plotas - 13,86 ha.

Rūdiškių prognozinių žvyro išteklių plotas

Kelio apsaugos zona (rajoninio kelio - po 20 metrų į abi puses nuo kelio briaunų, vietinės reikšmės kelio - po 10 metrų į abi puses nuo kelio briaunų)

Elektros linijų laidai

Elektros linijų apsaugos zona (10 kV orinei el. linijai po 10 metrų nuo kraštinių laidų, 0.4 kV orinei el. linijai - po 2 metrus nuo kraštinių laidų)

Miško žemės plotas (pagal Lietuvos Respublikos Aplinkos ministerijos Valstybinės miškų tarnybos pateiktus duomenis)

Projektuojamos augalinio sluoksnio ir mineralinės dangos gruntų sandėliavimo vietos

Projektuojama kraštinė karjero riba (nulėkštintų bagtinių kasybos šlaitų viršutinė briauna)

Eismo kryptis

Teritorijos naudojimo, tvarkymo ir (ar) apsaugos režimai (kasybos laikotarpia):

7934/0001:0140	
11500	
1	2
3	4

sklypo kadastrinis numeris
sklypo plotas, m²

1 - Pagrindinė žemės sklypų naudojimo paskirtis: KT - kitos paskirties žemė, žemės sklypų naudojimo būdas: N - naudingųjų iškasenų teritorijos;
2 - Pastatų aukštis, m;
3 - Užstatymo tankumas;
4 - Užstatymo intensyvumas.

Teritorijos naudojimo, tvarkymo ir (ar) apsaugos režimai (bagus kasybą ir rekultivavus karjerą):

7934/0001:0140	
11500	
1	2
3	4

sklypo kadastrinis numeris
sklypo plotas, m²

1 - Pagrindinė žemės sklypų naudojimo paskirtis / Žemės sklypų naudojimo būdas:
Ž - žemės ūkio paskirties žemė / Ž4 - kiti žemės ūkio paskirties žemės sklypai;
2 - Pastatų aukštis, m;
3 - Užstatymo tankumas;
4 - Užstatymo intensyvumas.

PLANO ORGANIZATORIUS: UAB "Žvyrkalnis", Dransgystės g. 17-1, LT-51229, Kaunas, tel. 8-682-17962		**Trakų rajono Gudakiemio II telkinio žvyro išteklių naudojimo planas**	
PLANO RENGĖJAS: Julius Klučius II "Gelmių tyrimai" Kaukų g. 37, Vilnius, tel. 8-686-19335, el.p. gelmiu.tyrimai@gmail.com		Grafinis priedas Nr.1	Pagrindinis brėžinys
Mastelis		1: 2000	
Savininkas	Julius Klučius		2021
PV (Nr.TPV 0018)	Kristina Čiūrinė		